

QUANTIDADE PORTAS					
CÓD.	LARG.(m)	ALT.(m)	ÁREA(m²)	DESCRIÇÃO	QUANT.
P1	0,80	2,10	1,68	PORTA MADEIRA - 01 FOLHA - ABRIR	06
P2	0,70	2,10	1,47	PORTA MADEIRA - 01 FOLHA - ABRIR	01
P3	1,20	2,10	2,52	PORTA MADEIRA - 02 FOLHAS - ABRIR	01

QUANTIDADE JANELAS						
CÓD.	LARG.(m)	ALT.(m)	PEITORIL(m)	ÁREA(m²)	DESCRIÇÃO	QUANT.
J1	2,00	0,80	1,60	1,60	ELEMENTO VAZADO DIAGONAL (COBOGÓ)	04
J2	2,00	0,80	1,60	1,60	JANELA DE MADEIRA 04 FOLHAS	02
J3	1,20	1,00	1,50	1,20	JANELA DE CORRER 02 FOLHAS - ALUMÍNIO E VIDRO	01

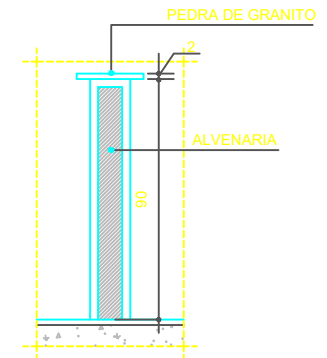

Detalhe 01 - Bancada da recepção
 escala: 1:20

NOTAS:

- PARA REDUZIR OS CUSTOS, AS JANELAS E PORTAS SERÃO AS MESMAS, APENAS REPARANDO-AS, SE NECESSÁRIO.
- REPARAR AS ALVENARIAS QUE APRESENTAM PROBLEMAS NO ACABAMENTO, COMO INFILTRAÇÃO E SALITRE, E PINTÁ-LAS
- O FORRO CONTINUARÁ SENDO A LAJE NA MAIORIA DOS AMBIENTES, NECESSITANDO APENAS DE PINTURA.

**PREFEITURA DE
CAMPO GRANDE**

TÍTULO:
PLANTA BAIXA

RESPONSÁVEL TÉCNICO:
CARLOS NEI LUCENA DE OLIVEIRA JUNIOR
ENGENHEIRO CIVIL - CREA RN: 2117139493

PROJETO:
REFORMA DO POSTO DE SAÚDE - COMUNIDADE SALGADO

PROPRIETÁRIO:
PREFEITURA MUNICIPAL DE CAMPO GRANDE - RN

PREFEITO:
FRANCISCO DAS CHAGAS EUFRÁSIO VIEIRA DE MELO

DATA:
NOV. 2022

ESCALA:
INDICADA

02

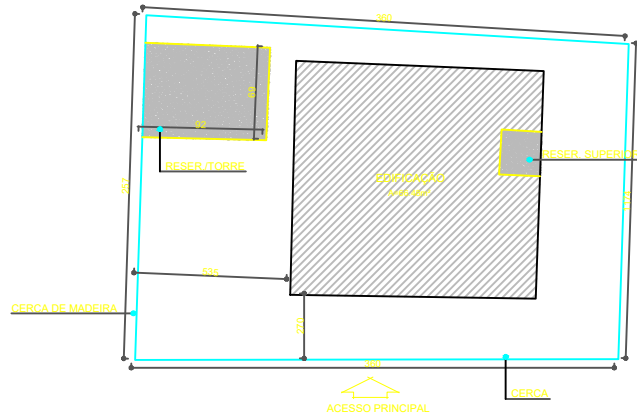

PROJETO DE ARQUITETURA
 Posto de Saúde Sítio Salgado - Implantação
 escala: _____ 1:1

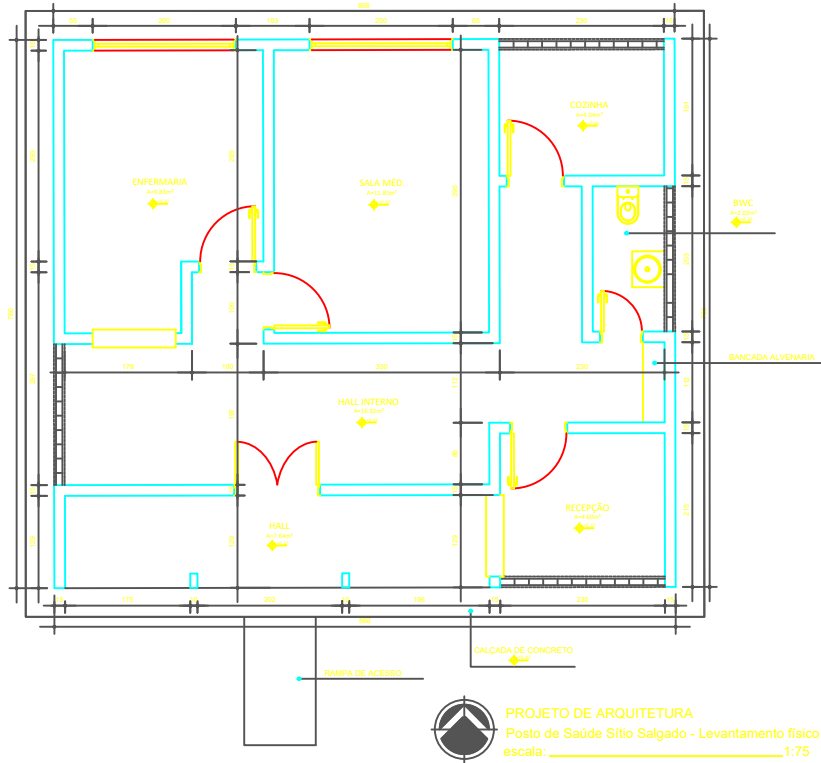

PROJETO DE ARQUITETURA
 Posto de Saúde Sítio Salgado - Levantamento físico
 escala: _____ 1:75

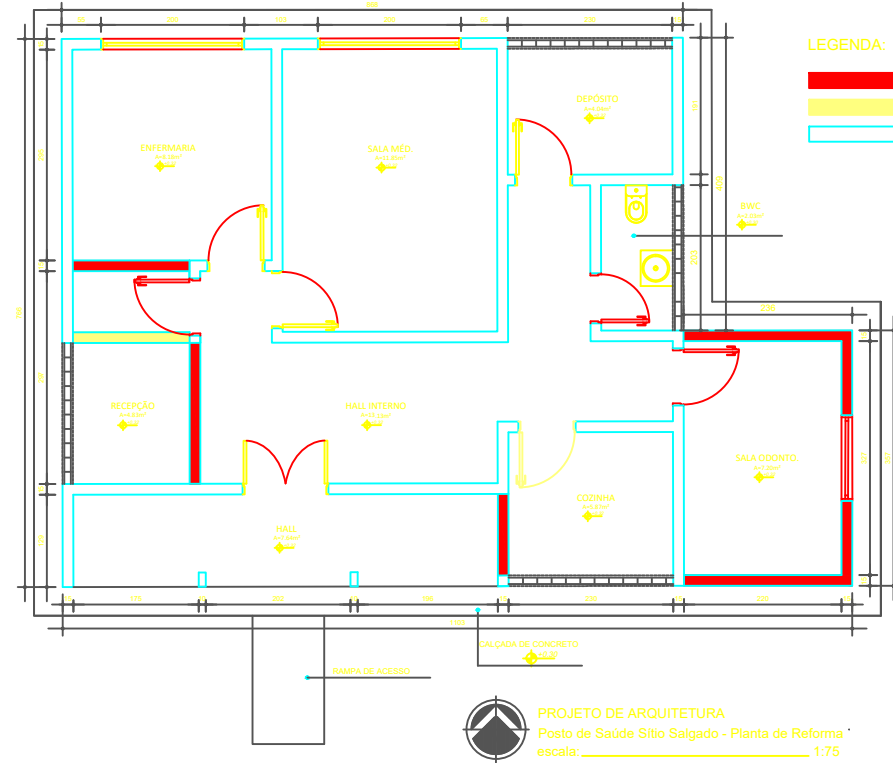

LEGENDA:



À CONSTRUIR
 À DEMOLIR
 PRESERVAR



PROJETO DE ARQUITETURA
 Posto de Saúde Sítio Salgado - Planta de Reforma
 escala: _____ 1:75

NOTAS:

**PREFEITURA DE
 CAMPO GRANDE**

TÍTULO:
 IMPLANTAÇÃO E REFORMA

RESPONSÁVEL TÉCNICO:
 CARLOS NEI LUCENA DE OLIVEIRA JUNIOR
 ENGENHEIRO CIVIL - CREA RN: 2117139493

PROJETO:
 REFORMA DO POSTO DE SAÚDE - COMUNIDADE SALGADO
 PROPRIETÁRIO:
 PREFEITURA MUNICIPAL DE CAMPO GRANDE - RN

PREFEITO:
 FRANCISCO DAS CHAGAS EUFRÁSIO VIEIRA DE MELO

DATA:
 NOV. 2022

ESCALA:
 INDICADA

01

Documento assinado eletronicamente por: - Carlos Nei Lucena de Oliveira Junior, Para verificar autenticidade acesse: <https://pmcampo grande.prosipe.com/assinaxato-ap/documentos> e informe o código 11070-aed59141-346b-4392-957c-2651545e22cc

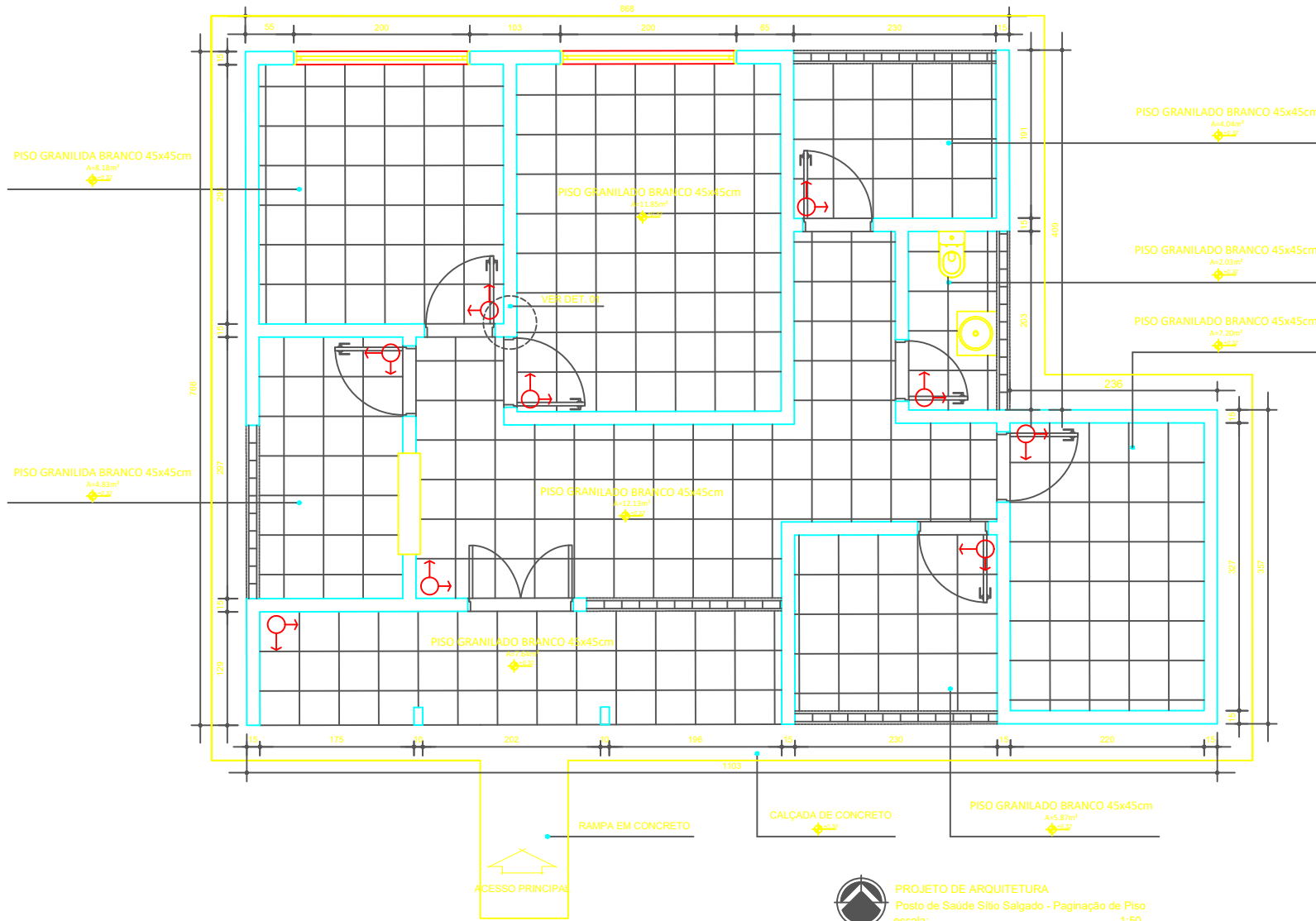

NOTAS:
● TROCAR TODO O PISO EXISTENTE PELO PISO GRANILADO BRANCO 45x45cm, COMO MOSTRADO NO PROJETO.



TÍTULO:
PAGINAÇÃO DE PISO

RESPONSÁVEL TÉCNICO:
CARLOS NEI LUCENA DE OLIVEIRA JUNIOR
ENGENHEIRO CIVIL - CREA RN: 2117139493

PROJETO:
REFORMA DO POSTO DE SAÚDE - COMUNIDADE SALGADO

PROPRIETÁRIO:
PREFEITURA MUNICIPAL DE CAMPO GRANDE - RN

PREFEITO:
FRANCISCO DAS CHAGAS EUFRÁSIO VIEIRA DE MELO

DATA:
NOV. 2022

ESCALA:
INDICADA

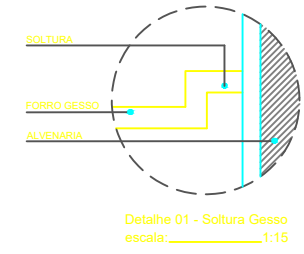
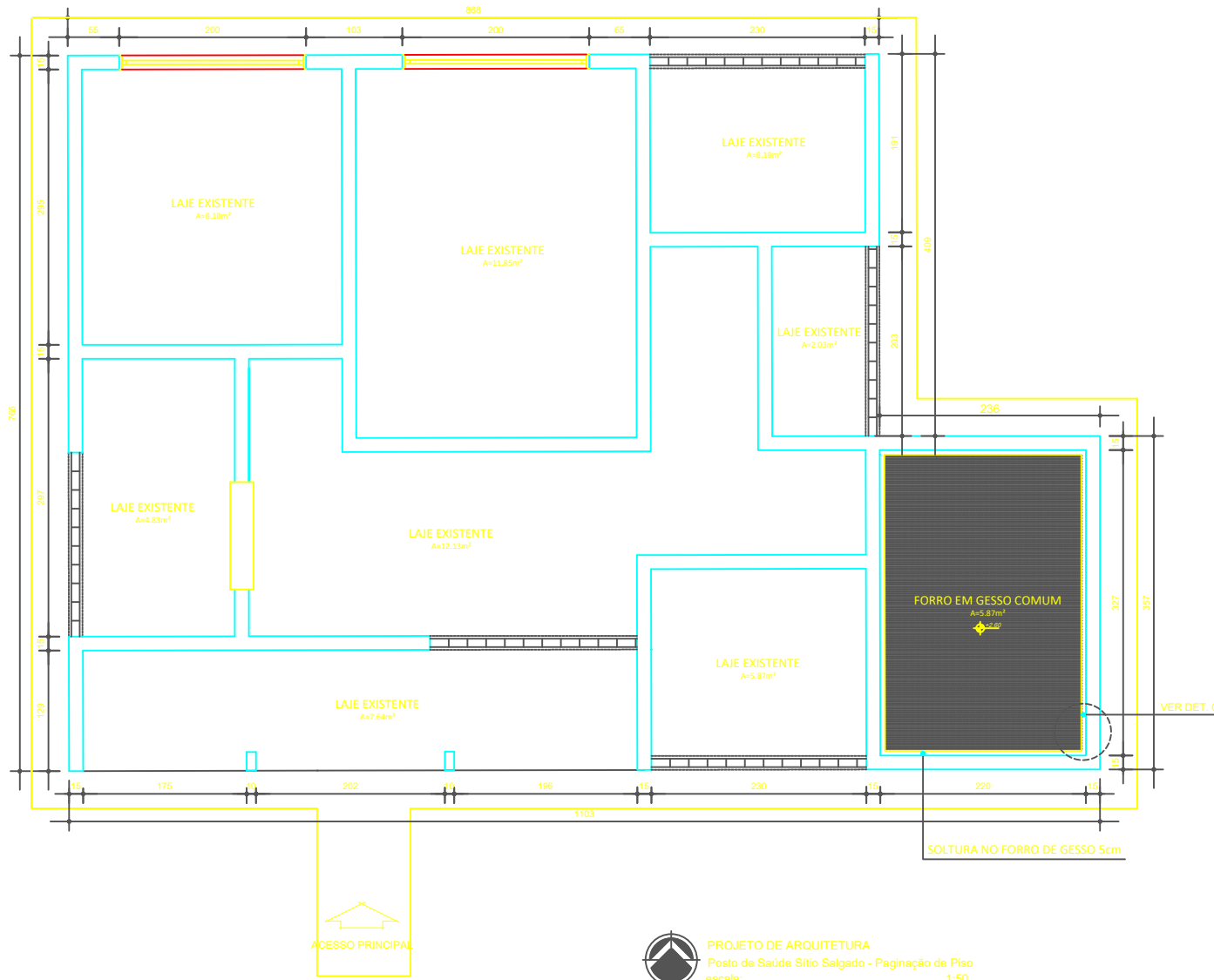

NOTAS:

● SERÁ INSERIDO FORRO DE GESSO SOMENTE NA NOVA SALA CONSTRUÍDA (SALA DE ODONTOLOGIA), AS DEMAIS PERMANECERÃO COM A LAJE JÁ EXISTENTE.



TÍTULO:
PLANTA DE FORRO

RESPONSÁVEL TÉCNICO:
CARLOS NEI LUCENA DE OLIVEIRA JUNIOR
ENGENHEIRO CIVIL - CREA RN: 2117139493

PROJETO:
REFORMA DO POSTO DE SAÚDE - COMUNIDADE SALGADO

PROPRIETÁRIO:
PREFEITURA MUNICIPAL DE CAMPO GRANDE - RN

PREFEITO:
FRANCISCO DAS CHAGAS EUFRÁSIO VIEIRA DE MELO

DATA:
NOV. 2022

ESCALA:
INDICADA

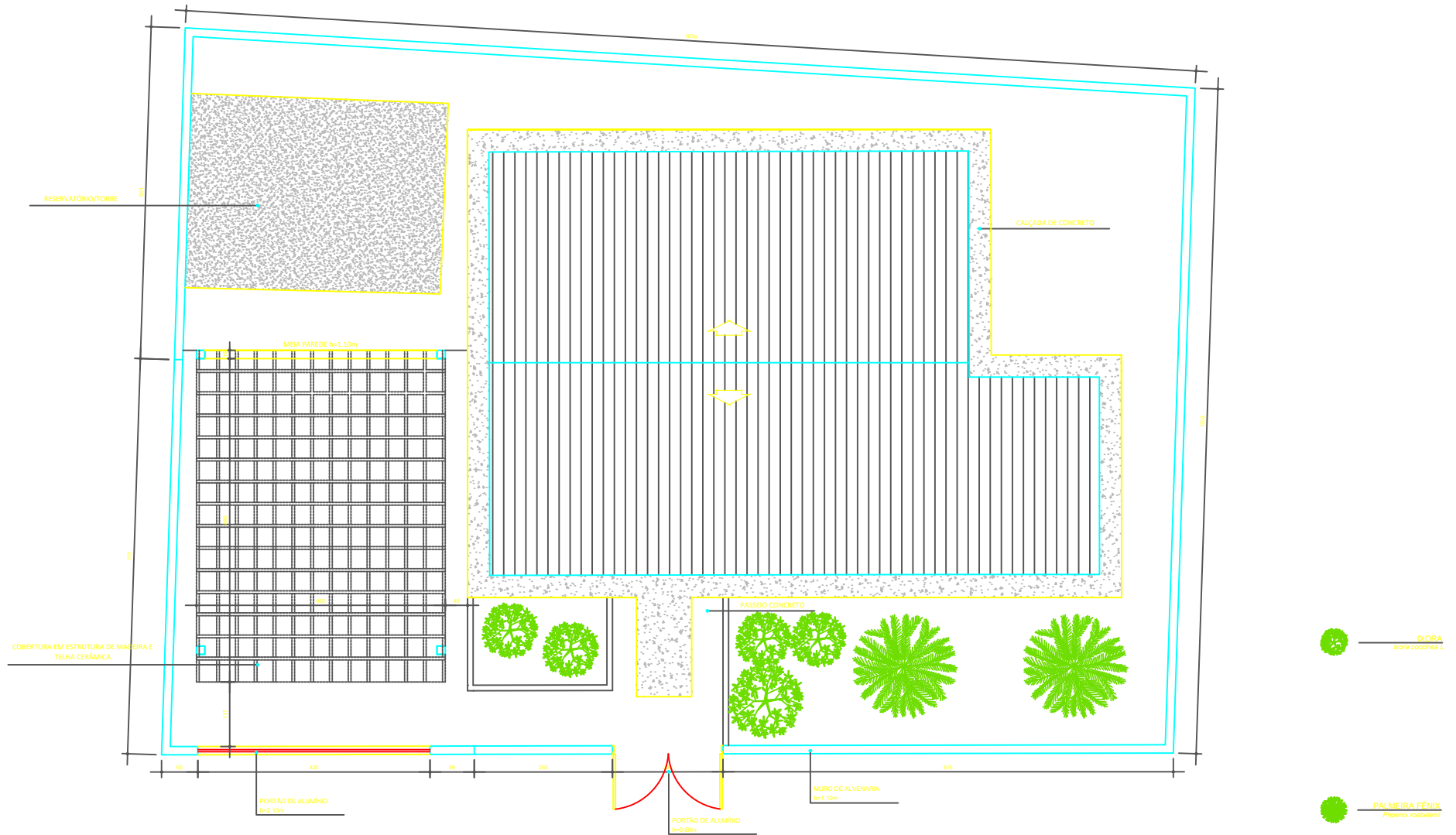

PROJETO DE ARQUITETURA
Posto de Saúde Sítio Salgado - Muro e Paisagismo
escala: _____:1,75

QUADRO DE ESPÉCIES VEGETAIS

	NOME POPULAR	NOME CIENTÍFICO	DISTÂNCIA	QUANTIDADE	TIPOS DE SOLO	DIÂMETRO MAX. DA COPA	ALTURA MAX.	PERÍODO DE FLORAÇÃO
	PALMEIRA FÊNIX	<i>Phoenix roebelenii</i>	VARIÁVEL	05 (Chico)	SOLO FÉRTIL	-	2,00m a 4,00m	-
	IXORA	<i>Ixora coccinea L.</i>	VARIÁVEL	06 (Seis)	SOLO FÉRTIL	-	2,50m	-

NOTAS:
● O MURO SERÁ CONSTRUÍDO SEGUINDO O ALINHAMENTO DA CERCA DE ARAME JÁ EXISTENTE

**PREFEITURA DE
CAMPO GRANDE**

TÍTULO:
PAISAGISMO E MURO

RESPONSÁVEL TÉCNICO:
CARLOS NEI LUCENA DE OLIVEIRA JUNIOR
ENGENHEIRO CIVIL - CREA RN: 2117139493

PROJETO:
REFORMA DO POSTO DE SAÚDE - COMUNIDADE SALGADO
PROPRIETÁRIO:
PREFEITURA MUNICIPAL DE CAMPO GRANDE - RN
PREFEITO:
FRANCISCO DAS CHAGAS EUFRÁSIO VIEIRA DE MELO

DATA:
NOV. 2022
ESCALA:
INDICADA

TELHA CERÂMICA

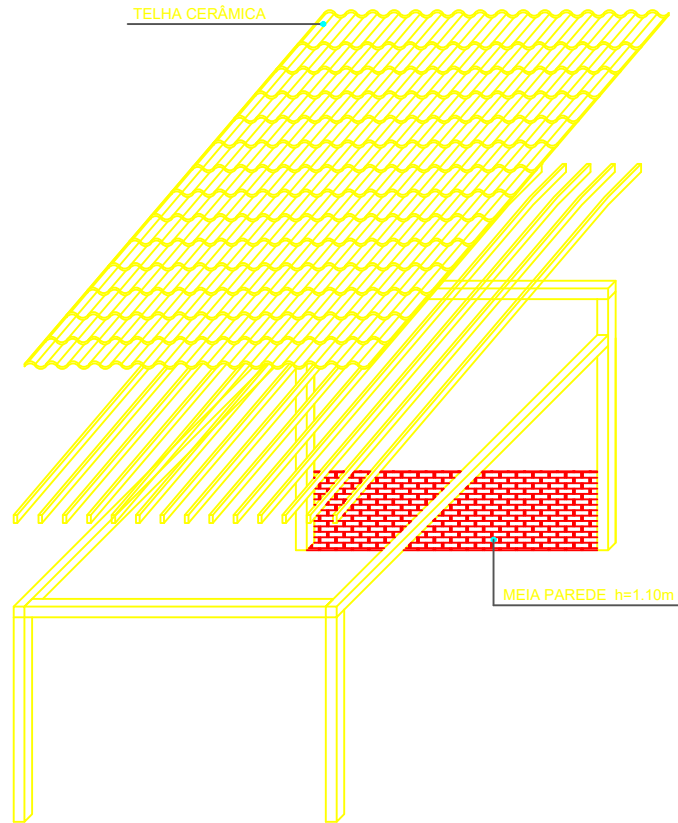

MEIA PAREDE h=1.10m

PROJETO DE ARQUITETURA
Posto de Saúde Sítio Salgado - Estrutura da cobertura
escala: 1:75

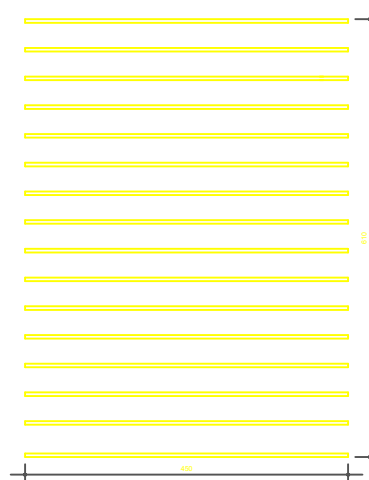

Ripa
escala: 1:75

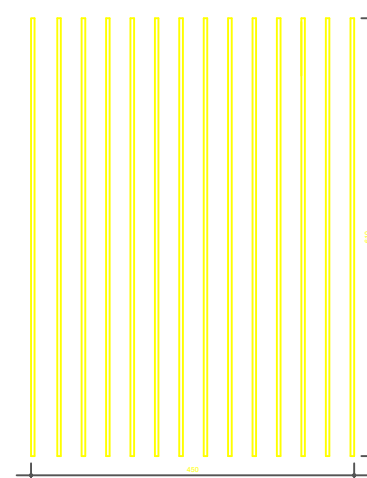

Caibro
escala: 1:75

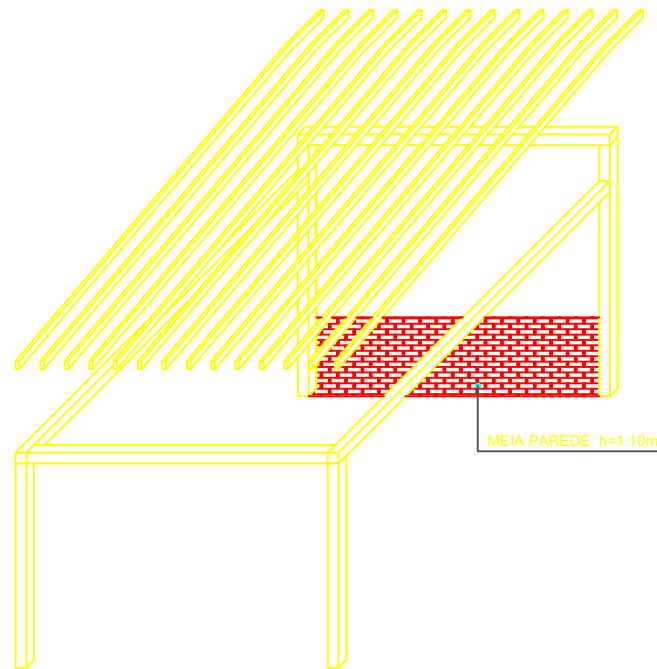

MEIA PAREDE h=1.10m

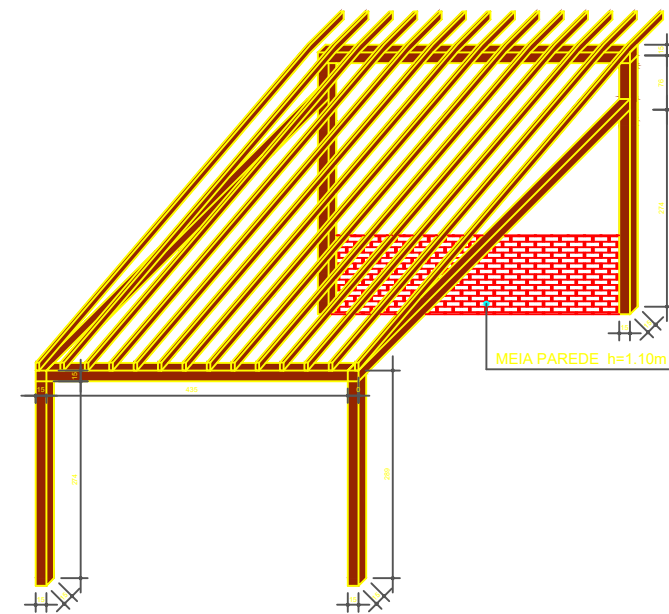

MEIA PAREDE h=1.10m



PROJETO DE ARQUITETURA
Posto de Saúde Sítio Salgado - Planta Baixa Coberta
escala: 1:75

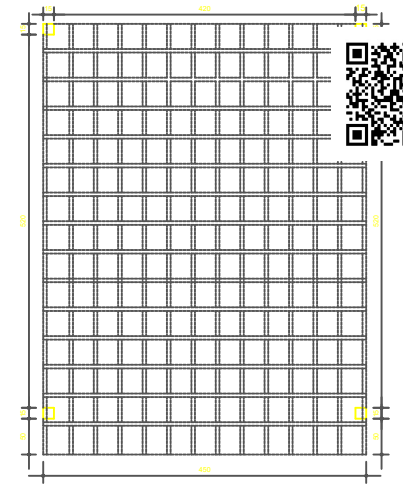

Documento assinado eletronicamente por: Carlos Nei Lucena de Oliveira Junior,
código 11070-aed59141-346b-4392-957c-2651545e2cc

NOTAS:

**PREFEITURA DE
CAMPO GRANDE**

TÍTULO:
COBERTURA

RESPONSÁVEL TÉCNICO:
CARLOS NEI LUCENA DE OLIVEIRA JUNIOR
ENGENHEIRO CIVIL - CREA RN: 2117139493

PROJETO:
REFORMA DO POSTO DE SAÚDE - COMUNIDADE SALGADO
PROPRIETÁRIO:
PREFEITURA MUNICIPAL DE CAMPO GRANDE - RN
PREFEITO:
FRANCISCO DAS CHAGAS EUFRÁSIO VIEIRA DE MELO

DATA:
NOV. 2022

ESCALA:
INDICADA

06

Para verificar autenticidade acesse: <https://pmcampogrande.prospe.com/assinaexato-ap/documentos> e informe o código 11070-aed59141-346b-4392-957c-2651545e2cc

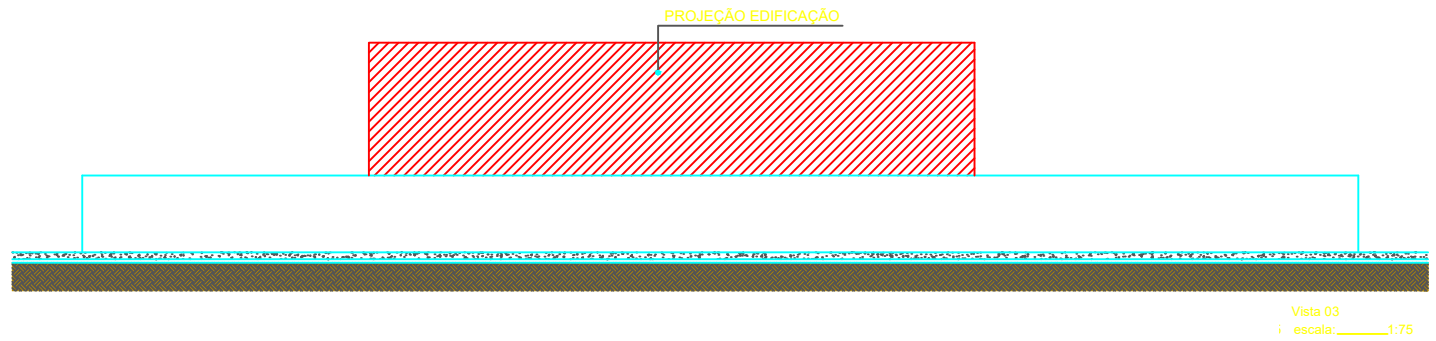
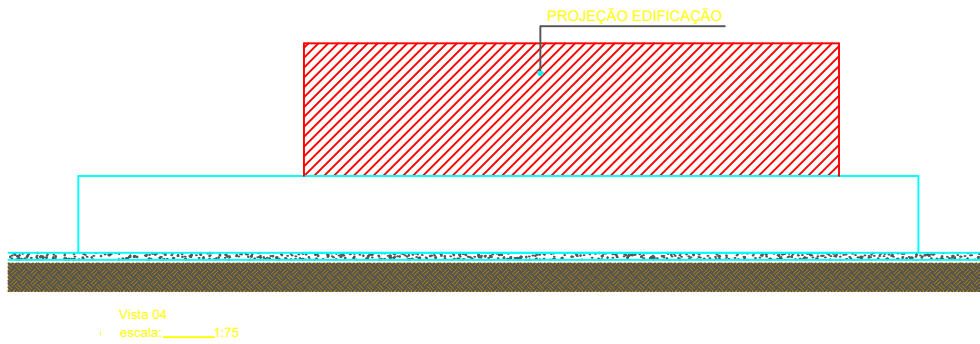
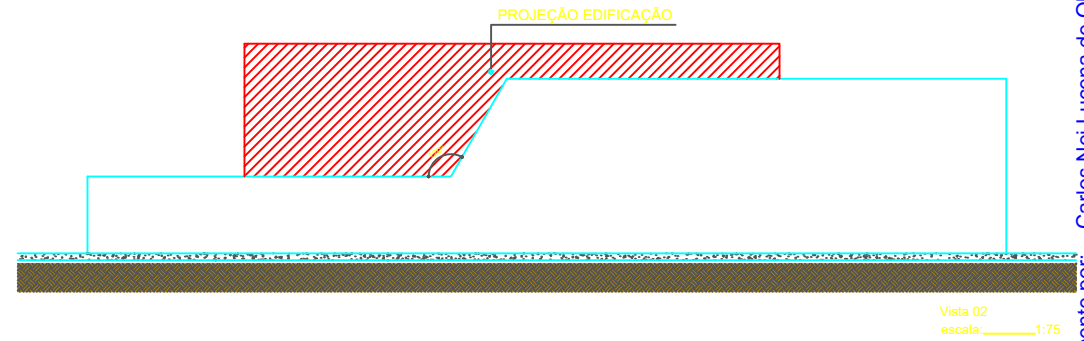
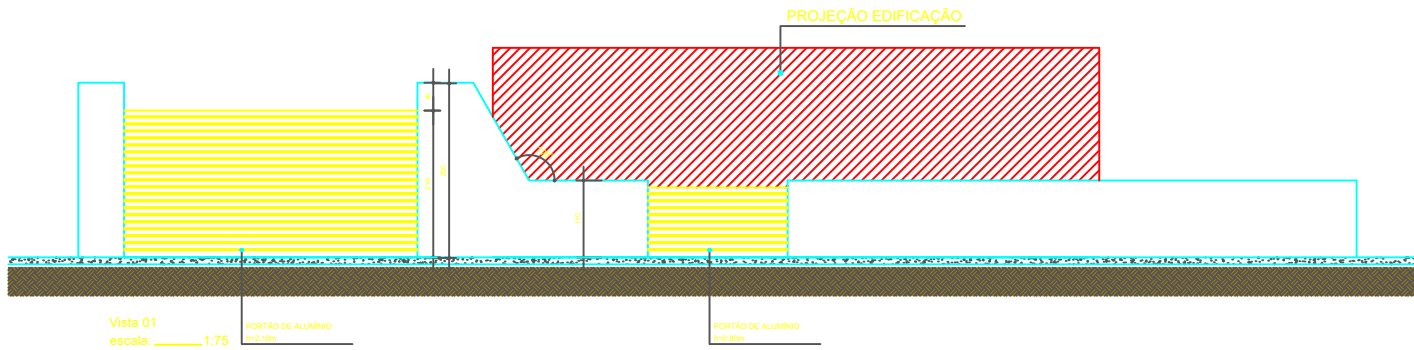

Documento assinado eletronicamente por: - Carlos Nei Lucena de Oliveira Junior, 11070-aed59141-346b-4392-957c-2651545e2cc

NOTAS:

**PREFEITURA DE
CAMPO GRANDE**

TÍTULO:
VISTAS - FACHADA

RESPONSÁVEL TÉCNICO:
CARLOS NEI LUCENA DE OLIVEIRA JUNIOR
ENGENHEIRO CIVIL - CREA RN: 2117139493

PROJETO:
REFORMA DO POSTO DE SAÚDE - COMUNIDADE SALGADO

PROPRIETÁRIO:
PREFEITURA MUNICIPAL DE CAMPO GRANDE - RN

PREFEITO:
FRANCISCO DAS CHAGAS EUFRÁSIO VIEIRA DE MELO

DATA:
NOV. 2022

ESCALA:
INDICADA

07