

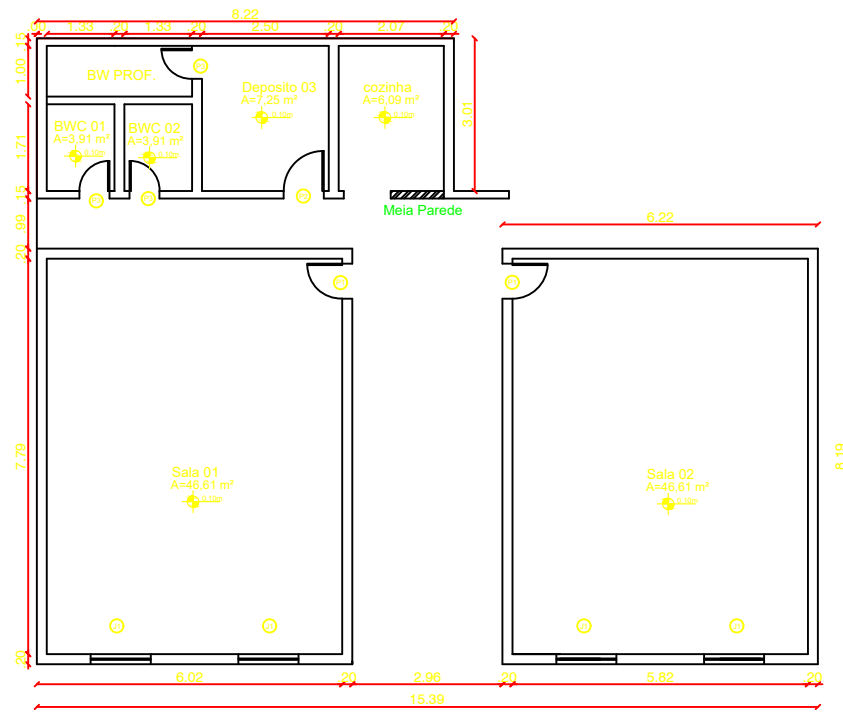

VISTA A

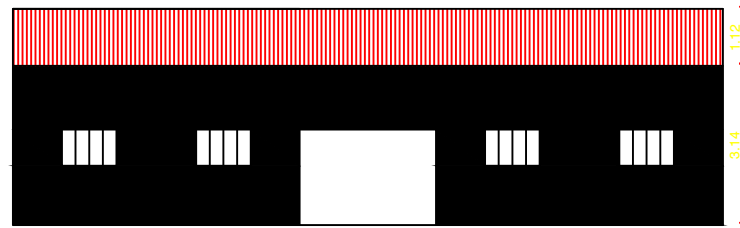

VISTA B



VISTA B

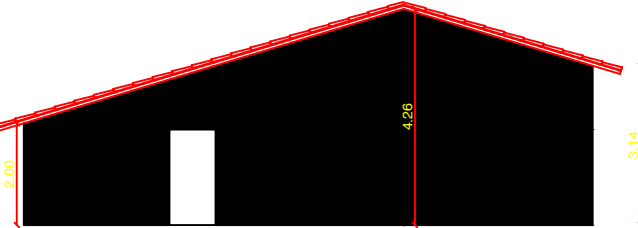

VISTA A

QUADRO DE ESQUADRIAS			
P1	PORTA EM MADEIRA	0.70x2.10	02
P2	PORTA EM MADEIRA	0.80x2.10	01
P3	PORTA EM MADEIRA	0.60x2.10	02
J1	JANELA EM MADEIRA	1.20x0.80	04

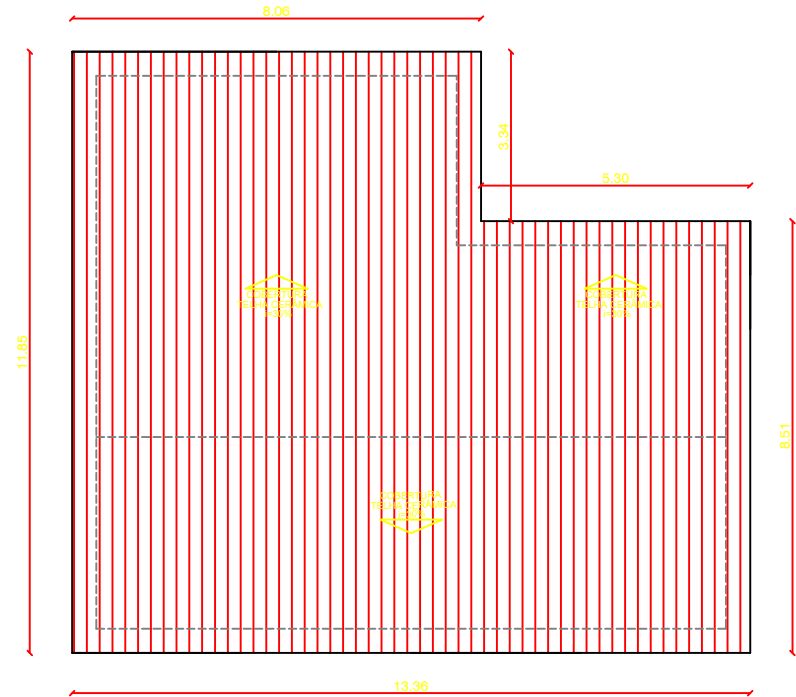

RESP. TÉCNICO

**CARLOS NEI LUCENA DE O. JUNIOR**  
ENGENHEIRO CIVIL CREA: 2117139493

RUA ANTÔNIO VÉRAS, 65, CENTRO, CAMPO GRANDE - RN  
Fone: (84) 99613-3299, E-mail: jr lucena.eng@gmail.com

OBRA : REFORMA DE ESCOLA MUNICIPAL DO SÍTIO PIMENTA, ZONA RURAL DE CAMPO GRANDE - RN

PRANCHA

PROPRIETÁRIO : PREFEITURA MUNICIPAL DE CAMPO GRANDE/ RN

LOCAL : CAMPO GRANDE/ RN

ASSUNTO : PLANTA BAIXA

DESENHO: JUNIOR LUCENA

ESCALA : 1:100

DATA : MAIO/2023

1/1

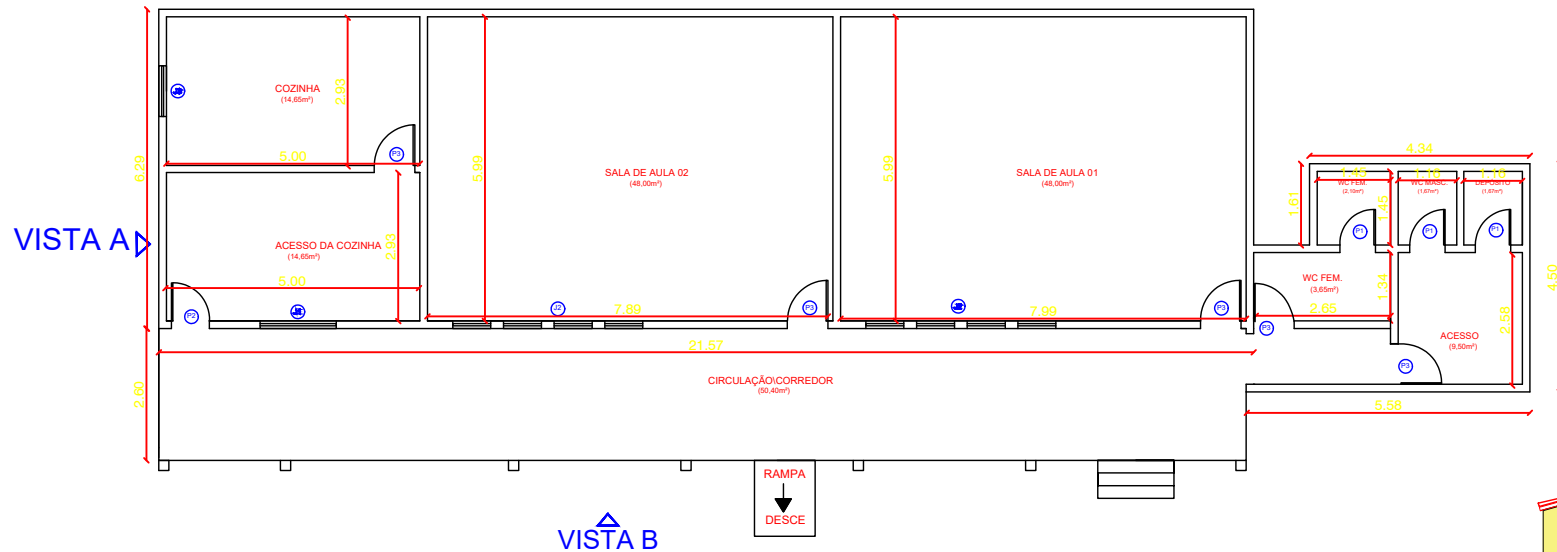

PORTAS	DIMENSÃO (LxH)	QUANT.	TIPO	MATERIAL	LOCAL
P1	(0.70 x 2.10)	02	GIRO	MADERA	WC FEM   WC MASC   DE
P2	(0.75 x 2.10)	01	GIRO	MADERA	ACESSO DA COZINHA
P3	(0.80 x 2.10)	04	GIRO	MADERA	COZINHA   SALA DE AULA 1 E 2   ACESSO

JANELAS	DIMENSÃO (LxH) P/PEÇAS	QUANT.	TIPO	MATERIAL	LOCAL
J1	(1.00 x 1.00) 1.00	01	GIRO   2FL	MADERA	ACESSO DA COZINHA
J2	(0.75 x 1.00) 1.00	2	GIRO   4FL	MADERA	SALAS DE AULA 1 E 2
J3	(1.00 x 1.00) 1.00	1	GIRO   2FL	MADERA	COZINHA

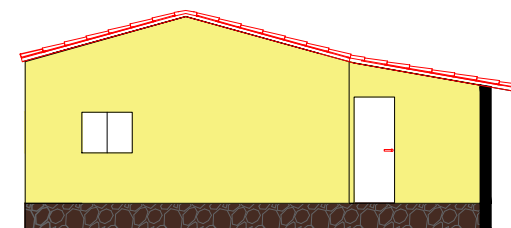

VISTA A

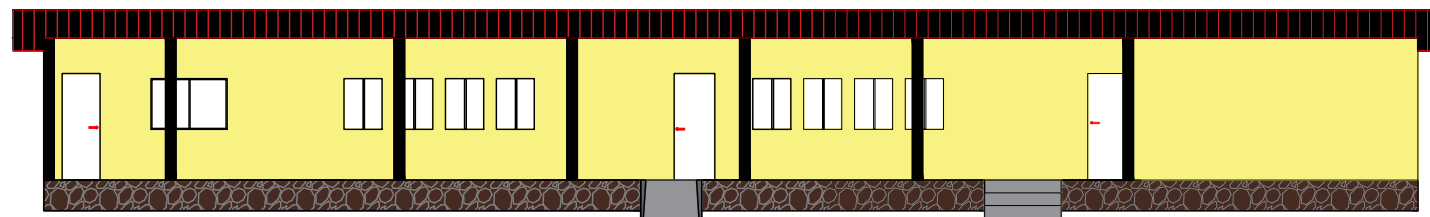
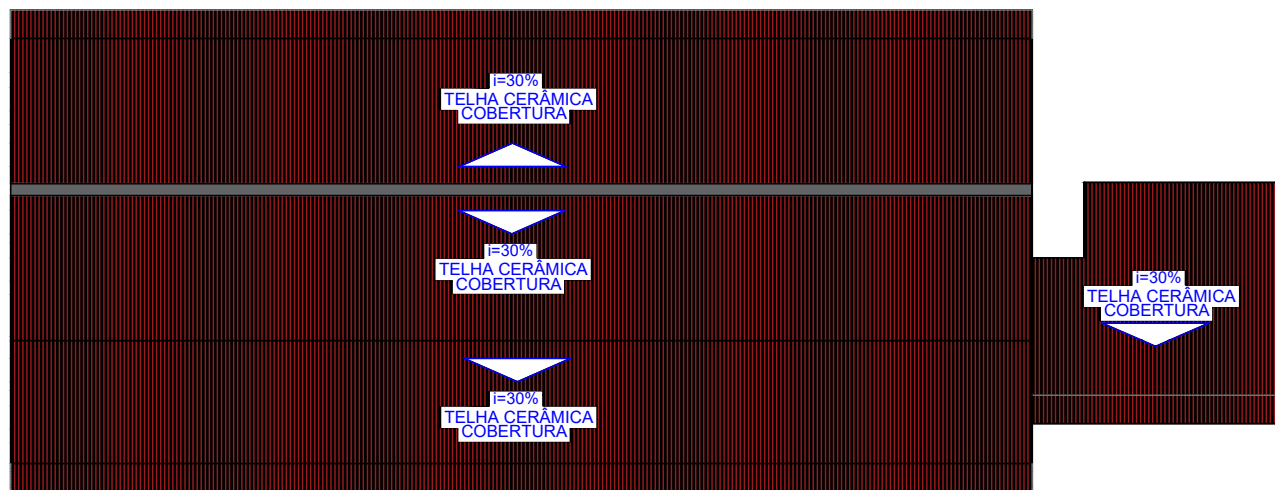

VISTA B

RESP. TÉCNICO

**CARLOS NEI LUCENA DE O. JUNIOR**  
 ENGENHEIRO CIVIL CREA: 2117139493

RUA ANTÔNIO VÉRAS, 65, CENTRO, CAMPO GRANDE - RN  
 Fone: (84) 99613-3299. E-mail: jrlucena.eng@gmail.com

OBRA : REFORMA DE ESCOLA MUNICIPAL DO SÍTIO SALGADO, ZONA RURAL DE CAMPO GRANDE - RN PRANCHA

PROPRIETÁRIO : PREFEITURA MUNICIPAL DE CAMPO GRANDE/ RN

LOCAL : CAMPO GRANDE/ RN

ASSUNTO : PLANTA BAIXA

DESENHO: JUNIOR LUCENA

ESCALA : 1:100

DATA : MAIO/2023

1/1