

LIMITE DO IMÓVEL
VÉRTICE DO IMÓVEL

LOCALIZAÇÃO DO IMÓVEL



FONTES DE DADOS

LOCALIZAÇÃO DO IMÓVEL

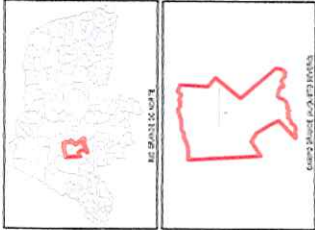

Resp. Téc.: *Francisco Fernandes Pimenta Neto*

Francisco Fernandes Pimenta Neto
CREARN: 211938549-1

PROPRIETÁRIO

PREFEITURA DE CAMPO GRANDE
CNPJ: 08.084.014/0001-42

ÁREA TOTAL 1.500,00 m²

TÍTULO PERÍMETRO 50,00 m
MUNICÍPIO

PLANTA DE SITUAÇÃO

CAMPO GRANDE/RN

DATA OUTUBRO/2022

ELABORAÇÃO FRANCISCO FERREIRA

DATA SIRMAS 2000

VERIFICAÇÃO CREARN: 2

18880 P



Documento assinado eletronicamente por: - Carlos Nei Lucena de Oliveira Junior, - Francisco Fernandes Pimenta Neto, -

Para verificar autenticidade acesse: <https://pmcampgrande-prospe.com/assinaxato-api/documentos> e informar o código 10273-c4eb3270-6449-45cb-b779-ccd1c37e778c

LOTEAMENTO 01 CASAS 10 x 20

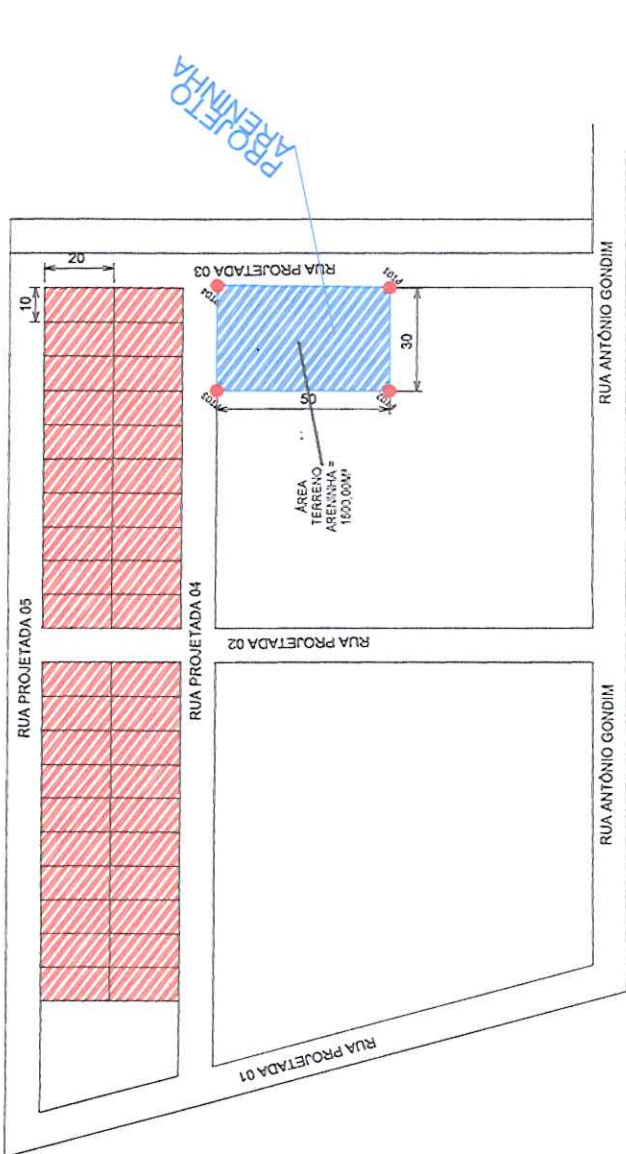

LOTEAMENTO

- PT01 685495,970 9352886,850
- PT02 685477,980 9352910,870
- PT03 685517,670 9352941,280
- PT04 685535,980 9352916,830

LEGENDA

— LIMITE DO IMÓVEL
 ● VÉRTICE DO IMÓVEL

LOCALIZAÇÃO DO IMÓVEL



FONTES DE DADOS

LOCALIZAÇÃO DO IMÓVEL

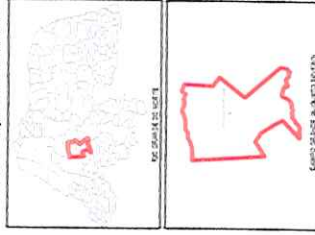

Resp. Téc.: **Franisco Fernandes Pimenta Neto**
 Francisco Fernandes Pimenta Neto
 CREA/RN: 211938549-1

PROPRIETÁRIO: PREFEITURA DE CAMPO GRANDE
 CNPJ: 03.084.014/0001-42

ÁREA TOTAL	1.500,00 m²	PERÍMETRO	50,00 m
TÍTULO	PLANTA DE LOCAÇÃO	MUNICÍPIO	CAM

9352800

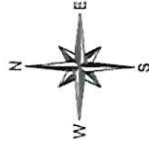

LOTEAMENTO 01
CASAS 10 x 20



ESTADIO DE FUTEBOL

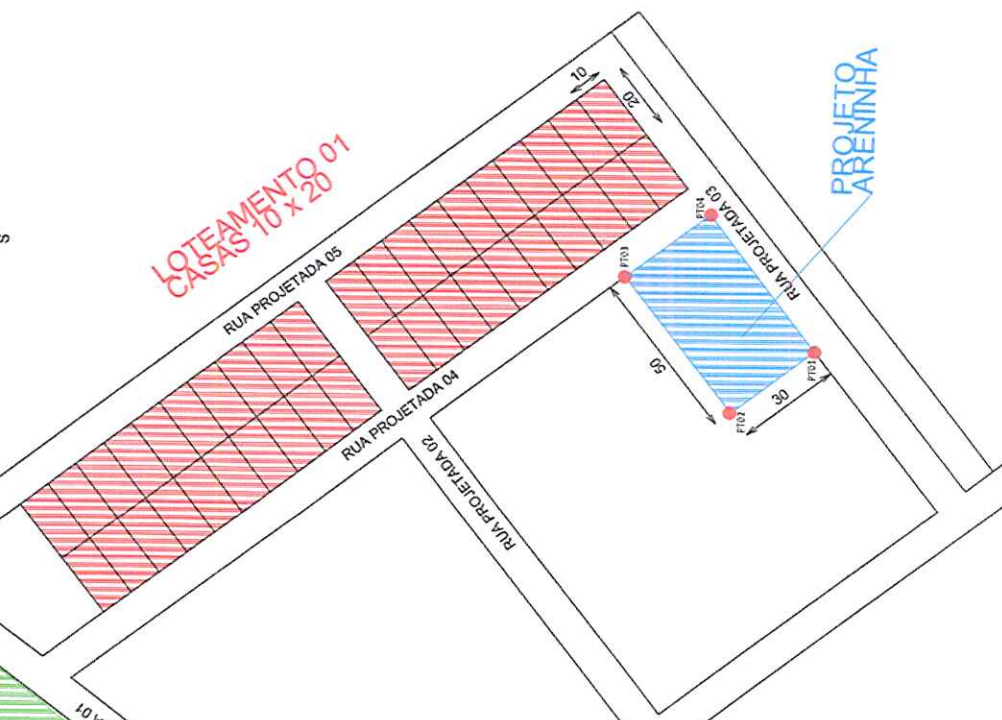

TERRENO ARENINHA
PT01 685495,970 9352866,850
PT02 685477,980 9352910,870
PT03 685517,670 9352941,280
PT04 685535,980 9352916,830

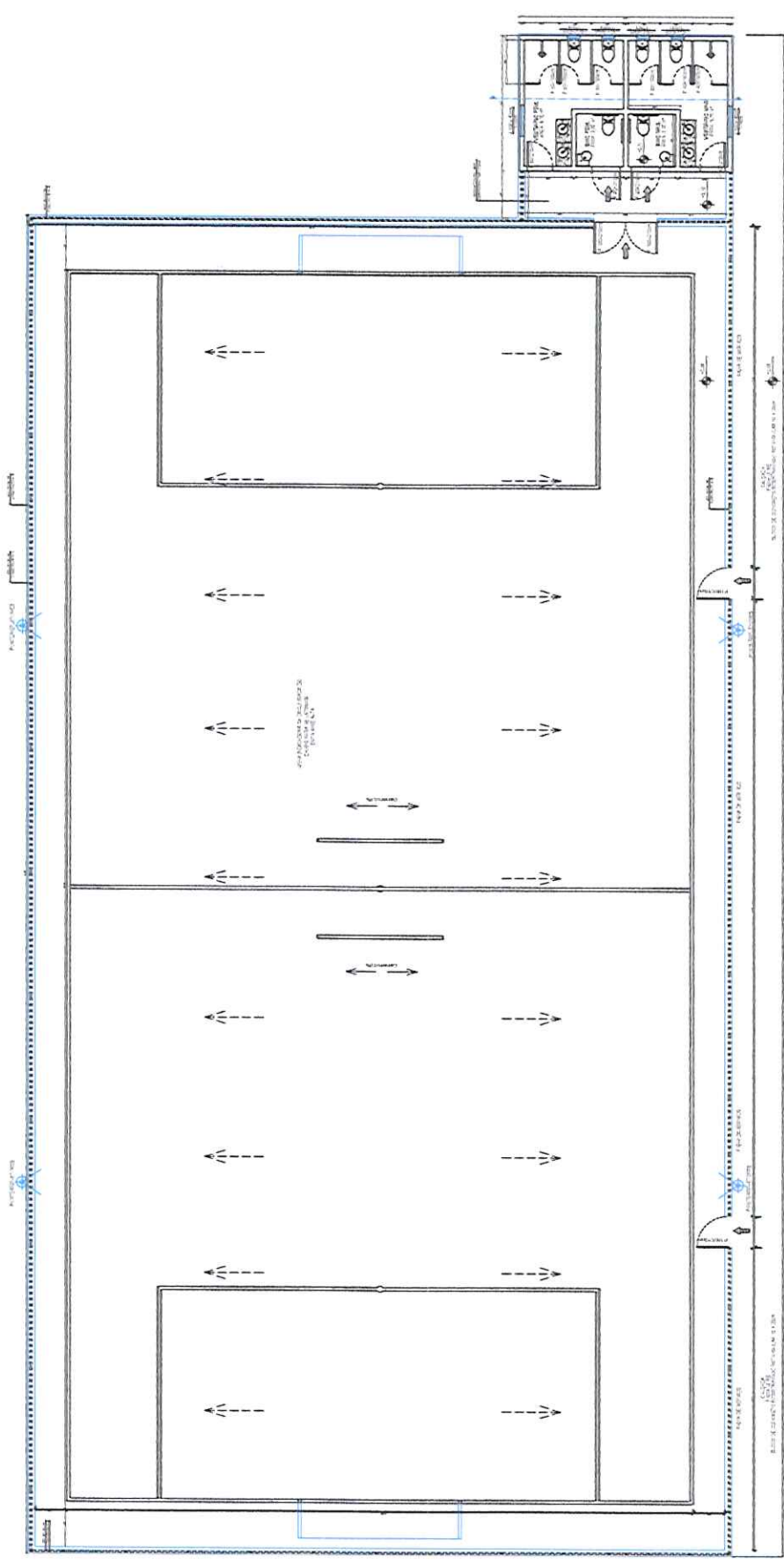

PLANTA BAIXA - SOCIETY

ESCALA 1/75
ÁREA CONSTRUIDA = 1370,84m²

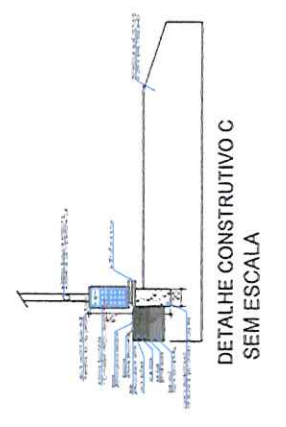
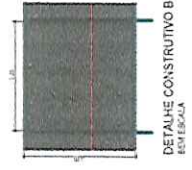
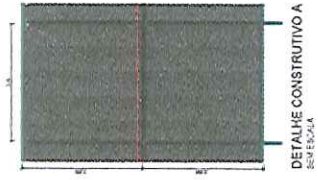
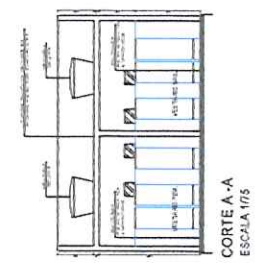
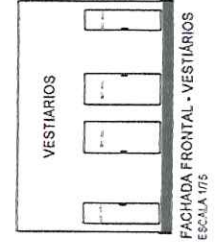



FRANCISCO F. PIMENTA NETO
 ENGENHEIRO CIVIL CREA - 2119385-4/91
 Rua 190, 150 - Vila Militar - Rio de Janeiro - RJ - Brasil
 Fone: (21) 2511-1111 / 2511-1112
 E-mail: ffrancisco@pimenta.neto.com.br

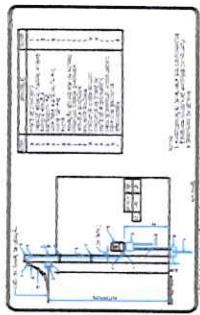
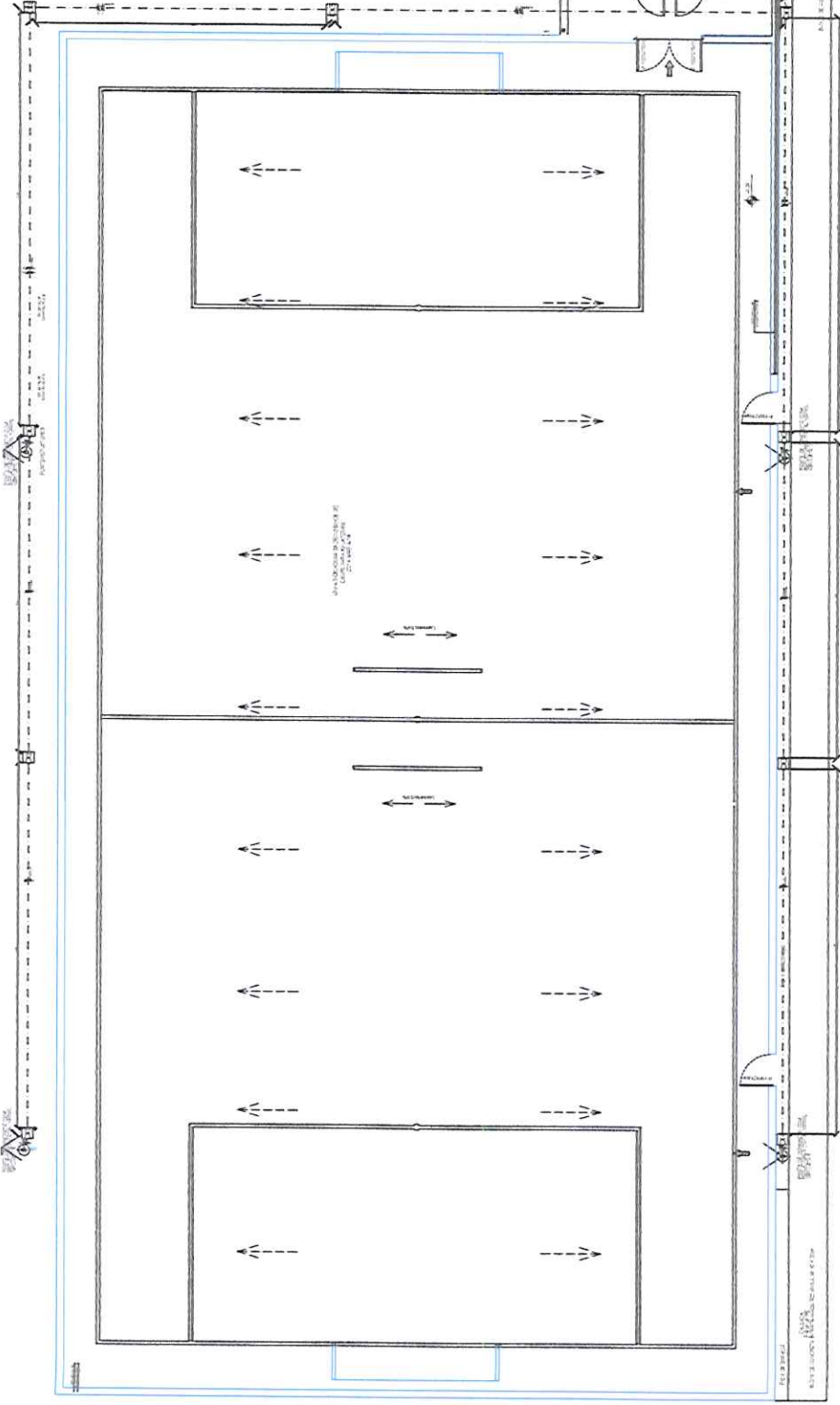
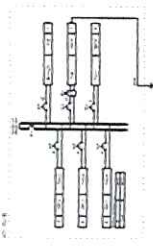

Documento assinado eletronicamente por: - Carlos Nei Lucena de Oliveira Junior, - Francisco Fernandes Pimenta Neto, -
 Para verificar autenticidade acesse: <https://pmcampgrande.prospe.com/assinaxato-api/documentos> e informar o código 10273-c4eb3270-6449-45cb-b779-cc01c37e778c

PROJ. 01



PROJETO ELÉTRICO

PROFESSOR
Francisco Fernandes P. Neto
RES. TÉCNICO

FRANCISCO F. PIMENTA NETO
ENGENHEIRO CIVIL CREA - 2119385491

RUA ANTÔNIO VIEIRA DE OLIVEIRA CAMPO GRANDE - RJ
Fone: (21) 9995-2044 E-mail: francisco@pneto.com.br

OBRA: CONTRUÇÃO CAMPO GRANDE - ARCADEANA

FRANCOIA

PROPRIETÁRIO: PREFEITURA MUNICIPAL DE CAMPO GRANDE/RJ

LOCAL: CAMPO GRANDE RJ

ASSINATO: PROJETO ELÉTRICO

CELEBRADO EM: 05/05/2014 ESCALA: 1:5



Documento assinado eletronicamente por: - Carlos Nei Lucena de Oliveira Junior, - Francisco Fernandes Pimenta Neto, - Documento assinado eletronicamente. Para verificar autenticidade acesse: <https://pmccampgrande-prospe.com/assinaxato-api/documentos> e informar o código 10273-c4eb-6449-45cb-b779-ccd1c37e778c

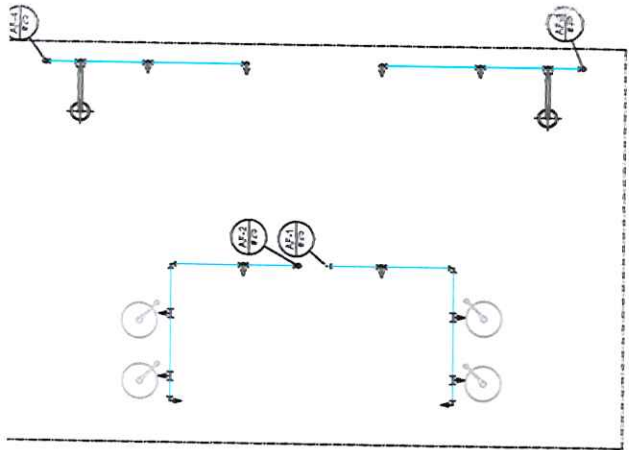

Vista superior - vestibários
escala 1:25

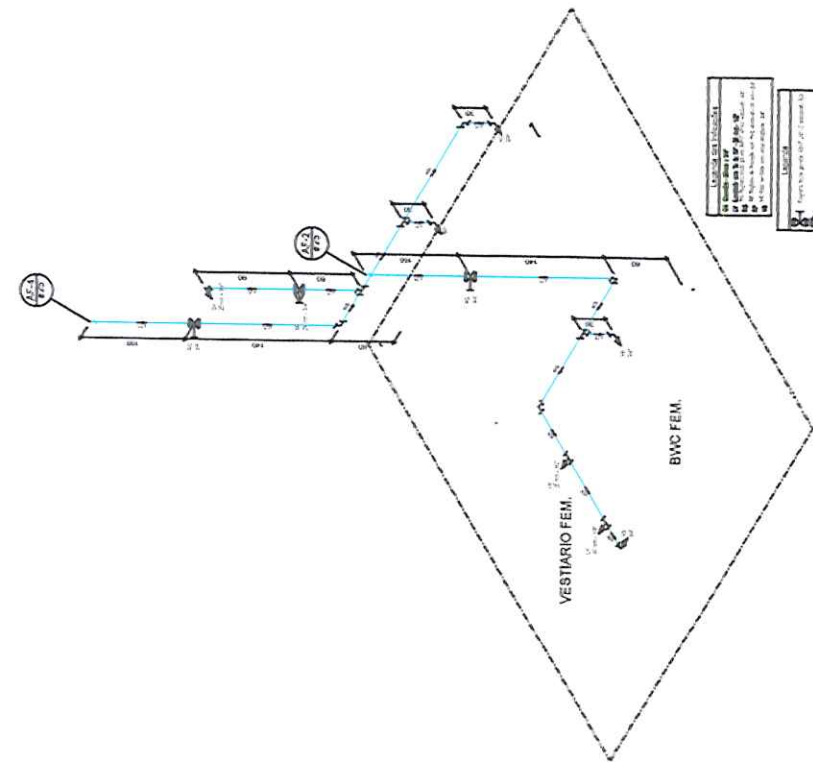

Isométrico - vestibário fem.
escala 1:25

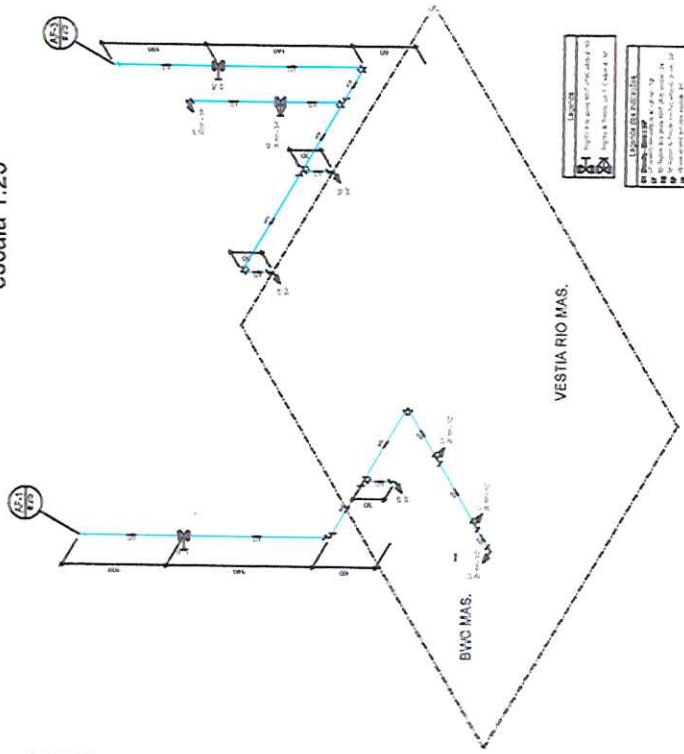

Isométrico - vestibário mas.
escala 1:25

PROFESSOR
Francisco Fernando P. Neto

FRANCISCO F. PIMENTA NETO
ENGENHEIRO CIVIL CREA: 2119385491

INSCRIÇÃO Nº 2119385491 - ENGENHEIRO CIVIL - CREA/RS - 1997

CREA: CONTRIBUIÇÃO SOCIETY - R\$ 200,00

PROPRIETÁRIO: PREFEITURA MUNICIPAL DE CAMPO GRANDE - RN

LOCAL: - CAMPO GRANDE - RN

ASSISTENTE: FRANCISCO F. P. NETO

DESENHO: FRANCISCO F. P. NETO - ESCALA: 1:25



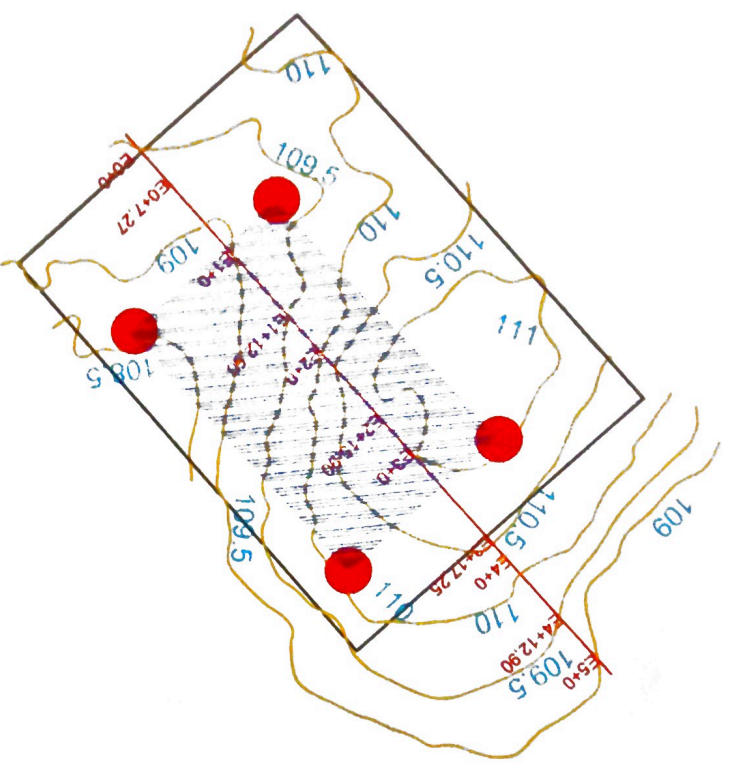

PLA PEDRO LEAL PIMENTA - E0+0 ATE E9+9.50
 PERFIL LONGITUDINAL - ESC. V=1:100 H=1:1000

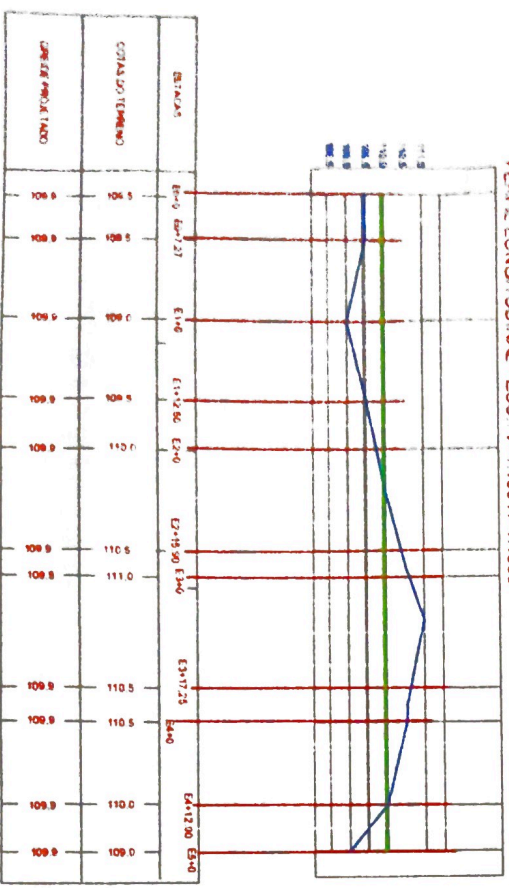

QUADRO BÁSICO DE CUBAÇÃO - VOLUME DE CORTE E ATERRIO SIMPLES

Estaca	Elemento	Cada (m)		Área (m²)		Volume Paralelepípedos		Ág Ring 0.70m	
		Corte	Ter. Natural	Corte	Áterrio	Corte	Áterrio	Corte	Áterrio
E0+0	M	109.9	109.5	18.66	0.00	0.34	0.00	0.34	18.08
E0+7.27		109.9	109.5	51.44	0.00	28.72	0.00	28.72	18.20
E1+0		109.9	109.0	30.40	0.00	28.20	0.00	28.20	18.29
E1+12.90		109.9	109.5	18.07	0.00	8.03	0.00	8.03	18.29
E2+0		109.9	110.0	14.75	0.00	7.37	0.00	7.37	18.29
E2+18.90		109.9	110.5	13.83	0.00	6.81	0.00	6.81	18.29
E3+0		109.9	111.0	8.73	0.00	4.88	0.00	4.88	18.29
E3+17.28		109.9	110.5	18.47	0.00	9.23	0.00	9.23	18.29
E4+0		109.9	110.5	24.52	0.00	12.28	0.00	12.28	18.29
E4+12.90		109.9	110.0	0.00	18.53	0.00	9.28	9.28	17.85
E4+0	PM	109.9	109.0	0.00	0.00	0.00	0.00	0.00	17.55

Junior Lucena
 ENGENHEIRO CIVIL
 CREA 117534/RS

CARLOS NEI LUCENA DE O. JUNIOR
 ENGENHEIRO CIVIL CREA 21371534/RS

PROPOSTA DE PROJETO DE PAVIMENTAÇÃO
 LOCAL: CAMPO GRANDE/RS
 ALBERGO PROJETOS DE PAVIMENTAÇÃO
 DESIGNADO: Anderson Lucena
 ESCALA: 1:50
 DATA: 10/09/2024